

QR	Cvičení	Ukázka	QR
	<p>Rozpoznání písmena M obrázek, vždy písmeno ≡ 5 otázek ⌚ ∞ min 🏃 obtížnost 1 DLEPBV ➡ ano / ne</p>	<p>Začíná slovo na písmenko M? </p>	
	<p>Skládání písmen do slabik M zvolit ≡ 10 otázek ⌚ ∞ min 🏃 obtížnost 1 MEBKHJ ➡ výběr z možností</p>	<p>Slož správně slabiku pro písmeno m a písmeno í Slož správně slabiku pro písmeno m a písmeno a</p>	
	<p>Skládání písmen do slabik M přiradit ≡ 3 otázek ⌚ ∞ min 🏃 obtížnost 1 TRNUJK ➡ přiřazení</p>	M Á = MÁ	
	<p>Skládání písmen do slabik L zvolit ≡ 10 otázek ⌚ ∞ min 🏃 obtížnost 1 STECKL ➡ výběr z možností</p>	<p>Slož správně slabiku pro písmeno L a písmeno o Slož správně slabiku pro písmeno l a písmeno í</p>	
	<p>Skládání písmen do slabik L přiradit ≡ 3 otázek ⌚ ∞ min 🏃 obtížnost 1 EURVLC ➡ přiřazení</p>	L á = Lá	
	<p>Skládání písmen do slabik S zvolit ≡ 10 otázek ⌚ ∞ min 🏃 obtížnost 1 APTBCV ➡ výběr z možností</p>	<p>Slož správně slabiku pro písmeno S a písmeno o Slož správně slabiku pro písmeno s a písmeno é</p>	
	<p>Skládání písmen do slabik S přiradit ≡ 3 otázek ⌚ ∞ min 🏃 obtížnost 1 SAUNVB ➡ přiřazení</p>	s á = sá	
	<p>Skládání písmen do slabik P zvolit ≡ 10 otázek ⌚ ∞ min 🏃 obtížnost 1 DSPEBN ➡ výběr z možností</p>	<p>Slož správně slabiku pro písmeno P a písmeno l Slož správně slabiku pro písmeno P a písmeno E</p>	
	<p>Skládání písmen do slabik P přiradit ≡ 3 otázek ⌚ ∞ min 🏃 obtížnost 1 FDARNE ➡ přiřazení</p>	p á = pá	
	<p>Skládání písmen do slabik M, L, P, S zvolit ≡ 10 otázek ⌚ ∞ min 🏃 obtížnost 1 GFUTER ➡ výběr z možností</p>	<p>Slož správně slabiku pro písmeno S a písmeno E Slož správně slabiku pro písmeno S a písmeno Á</p>	
	<p>Skládání písmen do slabik M, L, P, S zvolit ≡ 20 otázek ⌚ ∞ min 🏃 obtížnost 1 HGAURT ➡ výběr z možností</p>	<p>Slož správně slabiku pro písmeno M a písmeno á Slož správně slabiku pro písmeno P a písmeno ů</p>	
	<p>Skládání písmen do slabik M, L, P, S přiradit ≡ 5 otázek ⌚ ∞ min 🏃 obtížnost 1 JESPTU ➡ přiřazení</p>	<p>M - Á --- MÁ M - a --- Ma</p>	
	<p>Skládání písmen do slabik M, L, P, S přiradit ≡ 10 otázek ⌚ ∞ min 🏃 obtížnost 1 KJDAUP ➡ přiřazení</p>	<p>m - a --- ma m - á --- má</p>	

<p>Doplnění slabiky - M, L, S, P základní ≡ 5 otázek ⌚ ∞ min 🏹 obtížnost 1 LKFBPA 🗑️ výběr z možností</p>	<p>Doplň správnou slabiku sa__ Doplň správnou slabiku pu__</p>	
<p> Doplnění slabiky - M, L, S, P základní ≡ 10 otázek ⌚ ∞ min 🏹 obtížnost 1 CLGMAS 🗑️ výběr z možností</p>	<p>Doplň správnou slabiku la__ Doplň správnou slabiku lá__</p>	
<p>Doplnění slabiky - M, L, S, P pokročilé ≡ 5 otázek ⌚ ∞ min 🏹 obtížnost 1 VCUASD 🗑️ výběr z možností</p>	<p>Doplň správnou slabiku __pa Doplň správnou slabiku __ma</p>	
<p> Doplnění slabiky - M, L, S, P pokročilé ≡ 10 otázek ⌚ ∞ min 🏹 obtížnost 1 BVUADF 🗑️ výběr z možností</p>	<p>Doplň správnou slabiku __pa Doplň správnou slabiku Pe__</p>	
<p>Počet slabik ve slově ≡ 5 otázek ⌚ ∞ min 🏹 obtížnost 1 NBAGFE 🗑️ výběr z možností</p>	<p>Kolik slabik má slovo Ema Kolik slabik má slovo Ola</p>	
<p> Počet slabik ve slově ≡ 10 otázek ⌚ ∞ min 🏹 obtížnost 1 ENLAGH 🗑️ výběr z možností</p>	<p>Kolik slabik má slovo láme Kolik slabik má slovo sám</p>	
<p>Složení písmen, aby to bylo slovo m, l, s, p, a, e, i, o, u ≡ 3 otázek ⌚ ∞ min 🏹 obtížnost 1 RECAHJ 🗑️ setřídění</p>	<p>s - ů - l</p>	
<p> Složení písmen, aby to bylo slovo m, l, s, p, a, e, i, o, u ≡ 5 otázek ⌚ ∞ min 🏹 obtížnost 1 TRENJK 🗑️ setřídění</p>	<p>s - á - m</p>	
<p>Rozpoznání písmen A, E, I, O, U psací, tiskací, malé, velké ≡ 5 otázek ⌚ ∞ min 🏹 obtížnost 1 UTBSKL 🗑️ výběr z možností</p>	<p>Zvol malé tiskací písmeno E</p>	
<p> Rozpoznání písmen A, E, I, O, U psací, tiskací, malé, velké ≡ 10 otázek ⌚ ∞ min 🏹 obtížnost 1 PUNTLK 🗑️ výběr z možností</p>	<p>Zvol malé tiskací písmeno E</p>	
<p>Rozpoznání písmen A, E, I, O, U psací, tiskací, malé, velké ≡ 5 otázek ⌚ ∞ min 🏹 obtížnost 1 APMECV 🗑️ výběr z možností</p>	<p>Zvol malé psací písmeno A</p>	
<p> Rozpoznání písmen A, E, I, O, U psací, tiskací, malé, velké ≡ 10 otázek ⌚ ∞ min 🏹 obtížnost 1 MAREVB 🗑️ výběr z možností</p>	<p>Zvol velké tiskací písmeno O</p>	
<p>Rozpoznání písmen M a samohlásek psací, tiskací, malé, velké ≡ 5 otázek ⌚ ∞ min 🏹 obtížnost 1 ANTEBU 🗑️ výběr z možností</p>	<p>Zvol velké tiskací písmeno U</p>	
<p> Rozpoznání písmen M a samohlásek psací, tiskací, malé, velké ≡ 10 otázek ⌚ ∞ min 🏹 obtížnost 1 SCUPNE 🗑️ výběr z možností</p>	<p>Zvol velké psací písmeno A</p>	
<p>Rozpoznání písmen L, M a samohlásek psací, tiskací, malé, velké ≡ 5 otázek ⌚ ∞ min 🏹 obtížnost 1 DAPSER 🗑️ výběr z možností</p>	<p>Zvol velké psací písmeno L</p>	

**Rozpoznání písmen L, M a samohlásek**

psací, tiskací, malé, velké

≡ 10 otázek ⌚ ∞ min 🏃 obtížnost 1

FBASRT 🗑️ výběr z možností

Zvol velké psací písmeno I

Rozpoznání písmen S, L, M a sam.

psací, tiskací, malé, velké

≡ 5 otázek ⌚ ∞ min 🏃 obtížnost 1

GASKTU 🗑️ výběr z možností

Zvol malé tiskací písmeno A

**Rozpoznání písmen S, L, M a sam.**

psací, tiskací, malé, velké

≡ 10 otázek ⌚ ∞ min 🏃 obtížnost 1

HSDTUP 🗑️ výběr z možností

Zvol malé psací písmeno I

Rozpoznání písmen P, S, L, M a sam.

psací, tiskací, malé, velké

≡ 5 otázek ⌚ ∞ min 🏃 obtížnost 1

JDFEPA 🗑️ výběr z možností

Zvol velké tiskací písmeno I

**Rozpoznání písmen P, S, L, M a sam.**

psací, tiskací, malé, velké

≡ 10 otázek ⌚ ∞ min 🏃 obtížnost 1

KFGUPA 🗑️ výběr z možností

Zvol malé tiskací písmeno P

Spojování slabik do slov

m, l, s, p, a, e, i, o, u

≡ 3 otázek ⌚ ∞ min 🏃 obtížnost 1

LGHEAS 🗑️ přiřazeníma - lá
lu - pa**Spojování slabik do slov**

m, l, s, p, a, e, i, o, u

≡ 5 otázek ⌚ ∞ min 🏃 obtížnost 1

CEJUSD 🗑️ přiřazenílu - pa
su - ma**Doplnění druhé slabiky**

m, l, s, p, a, e, i, o, u

≡ 10 otázek ⌚ ∞ min 🏃 obtížnost 1

VJEPDF 🗑️ výběr z možnostíPřiřaď správnou slabiku, aby slovo dávalo
smysl
se _ _**Doplnění druhé slabiky**

m, l, s, p, a, e, i, o, u

≡ 15 otázek ⌚ ∞ min 🏃 obtížnost 1

BKLEFG 🗑️ výběr z možnostíPřiřaď správnou slabiku, aby slovo dávalo
smysl
mu _ _**Doplnění první slabiky**

m, l, s, p, a, e, i, o, u

≡ 10 otázek ⌚ ∞ min 🏃 obtížnost 1

NLEAGH 🗑️ výběr z možnostíPřiřaď správnou slabiku, aby slovo dávalo
smysl
_ _ ma**Doplnění první slabiky**

m, l, s, p, a, e, i, o, u

≡ 15 otázek ⌚ ∞ min 🏃 obtížnost 1

ECVAHJ 🗑️ výběr z možnostíPřiřaď správnou slabiku, aby slovo dávalo
smysl
_ _ pa**Doplnění první nebo druhé slabiky**

m, l, s, p, a, e, i, o, u

≡ 10 otázek ⌚ ∞ min 🏃 obtížnost 1

REBAJK 🗑️ výběr z možnostíPřiřaď správnou slabiku, aby slovo dávalo
smysl
pů _ _**Doplnění první nebo druhé slabiky**

m, l, s, p, a, e, i, o, u

≡ 15 otázek ⌚ ∞ min 🏃 obtížnost 1

TBESKL 🗑️ výběr z možnostíPřiřaď správnou slabiku, aby slovo dávalo
smysl
_ _ me**Rozpoznání písmena T**

obrázek, vždy písmeno

≡ 5 otázek ⌚ ∞ min 🏃 obtížnost 1

BPAFJE 🗑️ ano / ne

Končí slovo na písmenko T?

**Rozpoznání písmena T**

obrázek, pozice písmena

≡ 5 otázek ⌚ ∞ min 🏃 obtížnost 1

FRVTAS 🗑️ ano / ne

Je někde uprostřed slova písmenko T?



<p>Rozpoznání písmena T obrázek, různá písmenka ≡ 5 otázek ⌚ ∞ min 🏃 obtížnost 1 TAPGRU ano / ne</p>	<p>Je někde uprostřed slova písmenko T?</p> 	
<p>Rozpoznání písmen T, P, S, L, M, ... psací, tiskací, malé, velké ≡ 10 otázek ⌚ ∞ min 🏃 obtížnost 1 UNEALC výběr z možností</p>	<p>Zvol velké psací písmeno T</p>	
<p>Složení písmen, aby to bylo slovo T (a předchozí písmena) ≡ 2 otázek ⌚ ∞ min 🏃 obtížnost 1 PERACV setřídění</p>	<p>O - t - a</p>	
<p>Složení písmen, aby to bylo slovo T (a předchozí písmena) ≡ 4 otázek ⌚ ∞ min 🏃 obtížnost 1 ARTSVB setřídění</p>	<p>t - o - p - í</p>	
<p>Doplnění druhé slabiky T (a předchozí písmena) ≡ 10 otázek ⌚ ∞ min 🏃 obtížnost 1 STURBN výběr z možností</p>	<p>Přiraď správnou slabiku, aby slovo dávalo smysl to_ _</p>	
<p>Doplnění druhé slabiky T (a předchozí písmena) ≡ 15 otázek ⌚ ∞ min 🏃 obtížnost 1 DUPANE výběr z možností</p>	<p>Přiraď správnou slabiku, aby slovo dávalo smysl mo_ _</p>	
<p>Doplnění první slabiky T (a předchozí písmena) ≡ 10 otázek ⌚ ∞ min 🏃 obtížnost 1 FPNAER výběr z možností</p>	<p>Přiraď správnou slabiku, aby slovo dávalo smysl _ _ la</p>	
<p>Doplnění první slabiky T (a předchozí písmena) ≡ 15 otázek ⌚ ∞ min 🏃 obtížnost 1 GUSART výběr z možností</p>	<p>Přiraď správnou slabiku, aby slovo dávalo smysl _ _ tá</p>	
<p>Doplnění první nebo druhé slabiky T (a předchozí písmena) ≡ 10 otázek ⌚ ∞ min 🏃 obtížnost 1 HAPNTU výběr z možností</p>	<p>Přiraď správnou slabiku, aby slovo dávalo smysl sí_ _</p>	
<p>Doplnění první nebo druhé slabiky T (a předchozí písmena) ≡ 15 otázek ⌚ ∞ min 🏃 obtížnost 1 JNATUP výběr z možností</p>	<p>Přiraď správnou slabiku, aby slovo dávalo smysl _ _ tá</p>	
<p>Rozpoznání písmen J (a další) psací, tiskací, malé, velké ≡ 10 otázek ⌚ ∞ min 🏃 obtížnost 1 KMEAPF výběr z možností</p>	<p>Zvol velké tiskací písmeno J</p>	
<p>Rozpoznání písmena J obrázek, vždy písmeno ≡ 5 otázek ⌚ ∞ min 🏃 obtížnost 1 NAVGER ano / ne</p>	<p>Začíná slovo na písmenko J?</p> 	
<p>Rozpoznání písmena J obrázek, pozice písmena ≡ 5 otázek ⌚ ∞ min 🏃 obtížnost 1 GTCUSD ano / ne</p>	<p>Je někde uprostřed slova písmenko J?</p> 	
<p>Rozpoznání písmena J obrázek, různá písmenka ≡ 5 otázek ⌚ ∞ min 🏃 obtížnost 1 NALDUP ano / ne</p>	<p>Končí slovo na písmenko J?</p> 	
<p>Složení písmen, aby to bylo slovo J (a předchozí písmena) ≡ 2 otázek ⌚ ∞ min 🏃 obtížnost 1 LADEFG setřídění</p>	<p>j - á - s - á</p>	

**Složení písmen, aby to bylo slovo**

J (a předchozí písmena)

≡ 4 otázek ⌚ ∞ min 🏹 obtížnost 1

CSEAGH ≡ setřídění

J - a - n

**Doplnění druhé slabiky**

J (a předchozí písmena)

≡ 10 otázek ⌚ ∞ min 🏹 obtížnost 1

VDHESM ≡ výber z možnostíPřřad' správnou slabiku, aby slovo dávalo
smysl
lé_ _**Doplnění druhé slabiky**

J (a předchozí písmena)

≡ 15 otázek ⌚ ∞ min 🏹 obtížnost 1

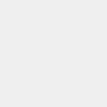
BEJKMS ≡ výber z možnostíPřřad' správnou slabiku, aby slovo dávalo
smysl
mo_ _**Doplnění první slabiky**

J (a předchozí písmena)

≡ 10 otázek ⌚ ∞ min 🏹 obtížnost 1

NGKAST ≡ výber z možnostíPřřad' správnou slabiku, aby slovo dávalo
smysl
_ _ je**Doplnění první slabiky**

J (a předchozí písmena)

≡ 15 otázek ⌚ ∞ min 🏹 obtížnost 1

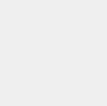
EHLFSD ≡ výber z možnostíPřřad' správnou slabiku, aby slovo dávalo
smysl
_ _ pa**Doplnění první nebo druhé slabiky**

J (a předchozí písmena)

≡ 10 otázek ⌚ ∞ min 🏹 obtížnost 1

RJCEDF ≡ výber z možnostíPřřad' správnou slabiku, aby slovo dávalo
smysl
pí_ _**Doplnění první nebo druhé slabiky**

J (a předchozí písmena)

≡ 15 otázek ⌚ ∞ min 🏹 obtížnost 1

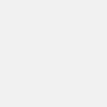
TKAHFG ≡ výber z možnostíPřřad' správnou slabiku, aby slovo dávalo
smysl
pá_ _**Rozpoznání písmena Y**

obrázek, vždy písmeno

≡ 5 otázek ⌚ ∞ min 🏹 obtížnost 1

EBPDRT ≡ ano / ne

Končí slovo na písmenko Y?

**Rozpoznání písmena Y**

obrázek, pozice písmena

≡ 5 otázek ⌚ ∞ min 🏹 obtížnost 1

DUAPEF ≡ ano / ne

Je někde uprostřed slova písmenko Y?

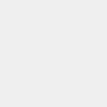
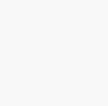
**Rozpoznání písmena Y**

obrázek, různá písmena

≡ 5 otázek ⌚ ∞ min 🏹 obtížnost 1

ECAHPL ≡ ano / ne

Je někde uprostřed slova písmenko Y?

**{{NAME}}**

psací, tiskací, malé, velké

≡ 10 otázek ⌚ ∞ min 🏹 obtížnost 1

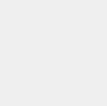
ULAJSH ≡ výber z možnostíZvol velké tiskací písmeno **U****Složení písmen, aby to bylo slovo**

Y (a předchozí písmena)

≡ 2 otázek ⌚ ∞ min 🏹 obtížnost 1

PCAKHJ ≡ setřídění

Y - v - e - t - a

**Složení písmen, aby to bylo slovo**

Y (a předchozí písmena)

≡ 4 otázek ⌚ ∞ min 🏹 obtížnost 1

AVELJK ≡ setřídění

Y - v - o - n - a

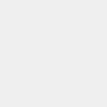
**Doplnění druhé slabiky**

Y (a předchozí písmena)





≡ 10 otázek ⌚ ∞ min 🏹 obtížnost 1

SETCKL ≡ výber z možnostíPřřad' správnou slabiku, aby slovo dávalo
smysl
u má_ _**Doplnění druhé slabiky**

Y (a předchozí písmena)

≡ 15 otázek ⌚ ∞ min 🏹 obtížnost 1

DASHLC ≡ výber z možnostíPřřad' správnou slabiku, aby slovo dávalo
smysl
lu_ _

	<p>Doplnění první slabiky Y (a předchozí písmena) ≡ 10 otázek ⌚ ∞ min 🏹 obtížnost 1 FEDJCV ➡ výběr z možností</p>	<p>Přřaď správnou slabiku, aby slovo dávalo smysl --_lý</p>	
	<p>Doplnění první nebo druhé slabiky Y (a předchozí písmena) ≡ 10 otázek ⌚ ∞ min 🏹 obtížnost 1 HTGEBN ➡ výběr z možností</p>	<p>Přřaď správnou slabiku, aby slovo dávalo smysl ma__</p>	
	<p>Doplnění první nebo druhé slabiky Y (a předchozí písmena) ≡ 15 otázek ⌚ ∞ min 🏹 obtížnost 1 JUHCNE ➡ výběr z možností</p>	<p>Přřaď správnou slabiku, aby slovo dávalo smysl pi__</p>	
	<p>Rozpoznání písmena N obrázek, vždy písmeno ≡ 5 otázek ⌚ ∞ min 🏹 obtížnost 1 RVNATU ➡ ano / ne</p>	<p>Končí slovo na písmenko N? </p>	
	<p>Rozpoznání písmena N obrázek, pozice písmena ≡ 5 otázek ⌚ ∞ min 🏹 obtížnost 1 HPSEFG ➡ ano / ne</p>	<p>Končí slovo na písmenko N? </p>	
	<p>Rozpoznání písmena N obrázek, různá písmena ≡ 5 otázek ⌚ ∞ min 🏹 obtížnost 1 RVNALM ➡ ano / ne</p>	<p>Začíná slovo na písmenko N? </p>	
	<p>Rozpoznání písmen N (a další) psací, tiskací, malé, velké ≡ 10 otázek ⌚ ∞ min 🏹 obtížnost 1 KPJVER ➡ výběr z možností</p>	<p>Zvol velké psací písmeno P</p>	
	<p>Složení písmen, aby to bylo slovo N (a předchozí písmena) ≡ 2 otázek ⌚ ∞ min 🏹 obtížnost 1 LFABRT ➡ setřídění</p>	<p>n - o - h - a</p>	
	<p>Složení písmen, aby to bylo slovo N (a předchozí písmena) ≡ 4 otázek ⌚ ∞ min 🏹 obtížnost 1 CELNTF ➡ setřídění</p>	<p>n - o - s</p>	
	<p>Doplnění druhé slabiky N (a předchozí písmena) ≡ 10 otázek ⌚ ∞ min 🏹 obtížnost 1 VHCEFG ➡ výběr z možností</p>	<p>Přřaď správnou slabiku, aby slovo dávalo smysl Ja__</p>	
	<p>Doplnění druhé slabiky N (a předchozí písmena) ≡ 15 otázek ⌚ ∞ min 🏹 obtížnost 1 BAVRGH ➡ výběr z možností</p>	<p>Přřaď správnou slabiku, aby slovo dávalo smysl ne__</p>	
	<p>Doplnění první slabiky N (a předchozí písmena) ≡ 10 otázek ⌚ ∞ min 🏹 obtížnost 1 NKETHJ ➡ výběr z možností</p>	<p>Přřaď správnou slabiku, aby slovo dávalo smysl __na</p>	
	<p>Doplnění první slabiky N (a předchozí písmena) ≡ 15 otázek ⌚ ∞ min 🏹 obtížnost 1 EDNUJK ➡ výběr z možností</p>	<p>Přřaď správnou slabiku, aby slovo dávalo smysl __na</p>	
	<p>Doplnění první nebo druhé slabiky N (a předchozí písmena) ≡ 10 otázek ⌚ ∞ min 🏹 obtížnost 1 RFEPKS ➡ výběr z možností</p>	<p>Přřaď správnou slabiku, aby slovo dávalo smysl se__</p>	
	<p>Doplnění první nebo druhé slabiky N (a předchozí písmena) ≡ 15 otázek ⌚ ∞ min 🏹 obtížnost 1 TGRASD ➡ výběr z možností</p>	<p>Přřaď správnou slabiku, aby slovo dávalo smysl jí__</p>	

**Rozpoznání písmena V**

obrázek, vždy písmeno

≡ 5 otázek ⌚ ∞ min 🏹 obtížnost 1

TCRJUP ano / ne

Začíná slovo na písmenko V?

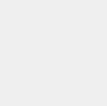
**Rozpoznání písmena V**

obrázek, pozice písmena

≡ 5 otázek ⌚ ∞ min 🏹 obtížnost 1

JBELGH ano / ne

Je někde uprostřed slova písmenko V?

**Rozpoznání písmena V**

obrázek, různá písmenka

≡ 5 otázek ⌚ ∞ min 🏹 obtížnost 1

TABEMN ano / ne

Je někde uprostřed slova písmenko V?

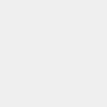
**Rozpoznání písmen V (a další)**

psací, tiskací, malé, velké

≡ 10 otázek ⌚ ∞ min 🏹 obtížnost 1

UHTSDF výběr z možností

Zvol velké psací písmeno U

**Složení písmen, aby to bylo slovo**

V (a předchozí písmena)

≡ 2 otázek ⌚ ∞ min 🏹 obtížnost 1

PJUDFG -- setřídění

v - y - s - o - k - á

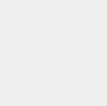
**Složení písmen, aby to bylo slovo**

V (a předchozí písmena)

≡ 4 otázek ⌚ ∞ min 🏹 obtížnost 1

FKUARH -- setřídění

E - v - a

**Doplnění druhé slabiky**

V (a předchozí písmena)

≡ 10 otázek ⌚ ∞ min 🏹 obtížnost 1

GLABSJ výběr z možností

Přidej správnou slabiku, aby slovo dávalo smysl

ví__

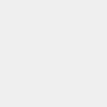
**Doplnění druhé slabiky**

V (a předchozí písmena)

≡ 15 otázek ⌚ ∞ min 🏹 obtížnost 1

HCESJK výběr z možností

Přidej správnou slabiku, aby slovo dávalo smysl

vo__

**Doplnění první slabiky**

V (a předchozí písmena)

≡ 10 otázek ⌚ ∞ min 🏹 obtížnost 1

JVDEKL výběr z možností

Přidej správnou slabiku, aby slovo dávalo smysl

__sa

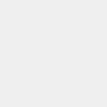
**Doplnění první slabiky**

V (a předchozí písmena)

≡ 15 otázek ⌚ ∞ min 🏹 obtížnost 1

KBERLC výběr z možností

Přidej správnou slabiku, aby slovo dávalo smysl

__lí

**Doplnění první nebo druhé slabiky**

V (a předchozí písmena)

≡ 10 otázek ⌚ ∞ min 🏹 obtížnost 1

FUGLCV výběr z možností

Přidej správnou slabiku, aby slovo dávalo smysl

__vá

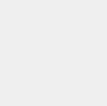
**Doplnění první nebo druhé slabiky**

V (a předchozí písmena)

≡ 15 otázek ⌚ ∞ min 🏹 obtížnost 1

GEHCVB výběr z možností

Přidej správnou slabiku, aby slovo dávalo smysl

vo__

**Rozpoznání písmena Z**

obrázek, vždy písmeno

≡ 5 otázek ⌚ ∞ min 🏹 obtížnost 1

UATEPL ano / ne

Začíná slovo na písmenko Z?

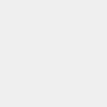
**Rozpoznání písmena Z**

obrázek, pozice písmena

≡ 5 otázek ⌚ ∞ min 🏹 obtížnost 1

EAGKHJ ano / ne

Začíná slovo na písmenko Z?

**Rozpoznání písmena Z**













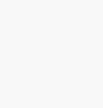
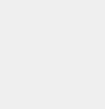

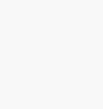
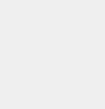

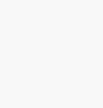
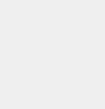

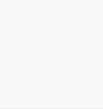
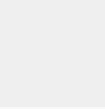

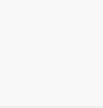

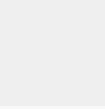
obrázek, různá písmenka

≡ 5 otázek ⌚ ∞ min 🏹 obtížnost 1

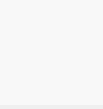
UNVRAB ano / ne

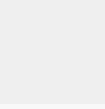
Je někde uprostřed slova písmenko Z?

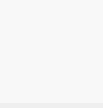
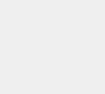

	Rozpoznání písmen Z (a další)	Zvol malé psací písmeno T	
psací, tiskací, malé, velké ≡ 10 otázek ⌚ ∞ min 🏃 obtížnost 1			
HEJVBN 🗑️ výběr z možností			
	Složení písmen, aby to bylo slovo	z - i - m - a	
Z (a předchozí písmena) ≡ 2 otázek ⌚ ∞ min 🏃 obtížnost 1			
JTKANE 🗑️ setřídění			
	Složení písmen, aby to bylo slovo	Z - i - n - a	
Z (a předchozí písmena) ≡ 4 otázek ⌚ ∞ min 🏃 obtížnost 1			
KULNER 🗑️ setřídění			
	Doplnění druhé slabiky	Přiraď správnou slabiku, aby slovo dávalo smysl	
Z (a předchozí písmena) ≡ 10 otázek ⌚ ∞ min 🏃 obtížnost 1		Zi_ _	
LPCERT 🗑️ výběr z možností			
	Doplnění druhé slabiky	Přiraď správnou slabiku, aby slovo dávalo smysl	
Z (a předchozí písmena) ≡ 15 otázek ⌚ ∞ min 🏃 obtížnost 1		vo_ _	
CAVRTU 🗑️ výběr z možností			
	Doplnění první slabiky	Přiraď správnou slabiku, aby slovo dávalo smysl	
Z (a předchozí písmena) ≡ 10 otázek ⌚ ∞ min 🏃 obtížnost 1		_ _ ze	
JSBTUF 🗑️ výběr z možností			
	Doplnění první slabiky	Přiraď správnou slabiku, aby slovo dávalo smysl	
Z (a předchozí písmena) ≡ 15 otázek ⌚ ∞ min 🏃 obtížnost 1		_ _ ze	
KDNUFG 🗑️ výběr z možností			
	Doplnění první nebo druhé slabiky	Přiraď správnou slabiku, aby slovo dávalo smysl	
Z (a předchozí písmena) ≡ 10 otázek ⌚ ∞ min 🏃 obtížnost 1		zi_ _	
LFEPGH 🗑️ výběr z možností			
	Doplnění první nebo druhé slabiky	Přiraď správnou slabiku, aby slovo dávalo smysl	
Z (a předchozí písmena) ≡ 15 otázek ⌚ ∞ min 🏃 obtížnost 1		vá_ _	
CGREHJ 🗑️ výběr z možností			
	Rozpoznání písmena D	Končí slovo na písmenko D?	
obrázek, vždy písmeno ≡ 5 otázek ⌚ ∞ min 🏃 obtížnost 1			
PSURLM 🗑️ ano / ne			
	Rozpoznání písmena D	Začíná slovo na písmenko D?	
obrázek, pozice písmena ≡ 5 otázek ⌚ ∞ min 🏃 obtížnost 1			
RNDAJK 🗑️ ano / ne			
	Rozpoznání písmena D	Je někde uprostřed slova písmenko D?	
obrázek, různá písmenka ≡ 5 otázek ⌚ ∞ min 🏃 obtížnost 1			
PECTBV 🗑️ ano / ne			
	Rozpoznání písmen D (a další)	Zvol malé tiskací písmeno D	
psací, tiskací, malé, velké ≡ 10 otázek ⌚ ∞ min 🏃 obtížnost 1			
VHTAJK 🗑️ výběr z možností			
	Složení písmen, aby to bylo slovo	E - d - a	
D (a předchozí písmena) ≡ 2 otázek ⌚ ∞ min 🏃 obtížnost 1			
BJUAKS 🗑️ setřídění			
	Složení písmen, aby to bylo slovo	š - e - d - á	
D (a předchozí písmena) ≡ 4 otázek ⌚ ∞ min 🏃 obtížnost 1			
NKEDSA 🗑️ setřídění			

**Doplnění druhé slabiky**

D (a předchozí písmena)

≡ 10 otázek ⌚ ∞ min 🏆 obtížnost 1

ELAUDF 🗑️ výběr z možnostíPřičad' správnou slabiku, aby slovo dávalo
smysl
do_ _**Doplnění druhé slabiky**

D (a předchozí písmena)

≡ 15 otázek ⌚ ∞ min 🏆 obtížnost 1

RCSAFG 🗑️ výběr z možnostíPřičad' správnou slabiku, aby slovo dávalo
smysl
ta_ _**Doplnění první slabiky**

D (a předchozí písmena)

≡ 10 otázek ⌚ ∞ min 🏆 obtížnost 1

TVASGH 🗑️ výběr z možnostíPřičad' správnou slabiku, aby slovo dávalo
smysl
_ _ dá**Doplnění první slabiky**

D (a předchozí písmena)

≡ 15 otázek ⌚ ∞ min 🏆 obtížnost 1

FBSAHJ 🗑️ výběr z možnostíPřičad' správnou slabiku, aby slovo dávalo
smysl
_ _ dy**Doplnění první nebo druhé slabiky**

D (a předchozí písmena)

≡ 10 otázek ⌚ ∞ min 🏆 obtížnost 1

GNASJK 🗑️ výběr z možnostíPřičad' správnou slabiku, aby slovo dávalo
smysl
ta_ _**Doplnění první nebo druhé slabiky**

D (a předchozí písmena)

≡ 15 otázek ⌚ ∞ min 🏆 obtížnost 1

HEFSKL 🗑️ výběr z možnostíPřičad' správnou slabiku, aby slovo dávalo
smysl
dá_ _**Rozpoznání písmena K**

obrázek, vždy písmeno

≡ 5 otázek ⌚ ∞ min 🏆 obtížnost 1

NEPTAM 🗑️ ano / ne

Začíná slovo na písmenko K?

**Rozpoznání písmena K**

obrázek, pozice písmena

≡ 5 otázek ⌚ ∞ min 🏆 obtížnost 1

TEHSKL 🗑️ ano / ne

Začíná slovo na písmenko K?

**Rozpoznání písmena K**

obrázek, různá písmenka

≡ 5 otázek ⌚ ∞ min 🏆 obtížnost 1

LRAUVC 🗑️ ano / ne

Začíná slovo na písmenko K?

**Rozpoznání písmen K (a další)**

psací, tiskací, malé, velké

≡ 10 otázek ⌚ ∞ min 🏆 obtížnost 1

JRECLN 🗑️ výběr z možností

Zvol malé tiskací písmeno T

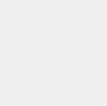
**Složení písmen, aby to bylo slovo**

K (a předchozí písmena)

≡ 2 otázek ⌚ ∞ min 🏆 obtížnost 1

KUHVCN 🗑️ setřídění

k - ů - ň

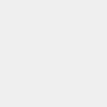
**Složení písmen, aby to bylo slovo**

K (a předchozí písmena)

≡ 4 otázek ⌚ ∞ min 🏆 obtížnost 1

AUJBVH 🗑️ setřídění

k - ů - ž - e

**Doplnění druhé slabiky**

K (a předchozí písmena)

≡ 10 otázek ⌚ ∞ min 🏆 obtížnost 1

SPKEBN 🗑️ výběr z možnostíPřičad' správnou slabiku, aby slovo dávalo
smysl
ko_ _**Doplnění druhé slabiky**

K (a předchozí písmena)















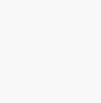

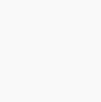

≡ 15 otázek ⌚ ∞ min 🏆 obtížnost 1

DALSNE 🗑️ výběr z možnostíPřičad' správnou slabiku, aby slovo dávalo
smysl
ko_ _**Doplnění první slabiky**

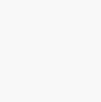
K (a předchozí písmena)

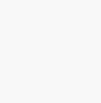
≡ 10 otázek ⌚ ∞ min 🏆 obtížnost 1

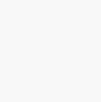
FBCSER 🗑️ výběr z možnostíPřičad' správnou slabiku, aby slovo dávalo
smysl
_ _ lik

<p>Doplnění první slabiky K (a předchozí písmena) ≡ 15 otázek ⌚ ∞ min 🏃 obtížnost 1 GAVSRT 🗑️ výber z možností</p>	<p>Přřad' správnou slabiku, aby slovo dávalo smysl --_lo</p>	
<p> Doplnění první nebo druhé slabiky K (a předchozí písmena) ≡ 10 otázek ⌚ ∞ min 🏃 obtížnost 1 HCASPU 🗑️ výber z možností</p>	<p>Přřad' správnou slabiku, aby slovo dávalo smysl ki__</p>	
<p>Doplnění první nebo druhé slabiky K (a předchozí písmena) ≡ 15 otázek ⌚ ∞ min 🏃 obtížnost 1 JANEUP 🗑️ výber z možností</p>	<p>Přřad' správnou slabiku, aby slovo dávalo smysl ko__</p>	
<p> Rozpoznání písmena Š obrázek, vždy písmeno ≡ 5 otázek ⌚ ∞ min 🏃 obtížnost 1 BGPUNV 🗑️ ano / ne</p>	<p>Začíná slovo na písmenko Š? </p>	
<p>Rozpoznání písmena Š obrázek, pozice písmena ≡ 5 otázek ⌚ ∞ min 🏃 obtížnost 1 UVJDLC 🗑️ ano / ne</p>	<p>Je někde uprostřed slova písmenko Š? </p>	
<p> Rozpoznání písmena Š obrázek, různá písmena ≡ 5 otázek ⌚ ∞ min 🏃 obtížnost 1 MESPCA 🗑️ ano / ne</p>	<p>Začíná slovo na písmenko Š? </p>	
<p>Rozpoznání písmen Š (a další) psací, tiskací, malé, velké ≡ 10 otázek ⌚ ∞ min 🏃 obtížnost 1 KSENPM 🗑️ výber z možností</p>	<p>Zvol malé tiskací písmeno E</p>	
<p> Složení písmen, aby to bylo slovo Š (a předchozí písmena) ≡ 2 otázek ⌚ ∞ min 🏃 obtížnost 1 LFUBMN 🗑️ setřídění</p>	<p>š - e - s - t</p>	
<p>Složení písmen, aby to bylo slovo Š (a předchozí písmena) ≡ 4 otázek ⌚ ∞ min 🏃 obtížnost 1 CGTANB 🗑️ setřídění</p>	<p>k - a - š - e - l</p>	
<p> Doplnění druhé slabiky Š (a předchozí písmena) ≡ 10 otázek ⌚ ∞ min 🏃 obtížnost 1 VDUCBA 🗑️ výber z možností</p>	<p>Přřad' správnou slabiku, aby slovo dávalo smysl Ši__</p>	
<p>Doplnění druhé slabiky Š (a předchozí písmena) ≡ 15 otázek ⌚ ∞ min 🏃 obtížnost 1 BHPAVC 🗑️ výber z možností</p>	<p>Přřad' správnou slabiku, aby slovo dávalo smysl Lu__</p>	
<p> Doplnění první slabiky Š (a předchozí písmena) ≡ 10 otázek ⌚ ∞ min 🏃 obtížnost 1 NJBVCA 🗑️ výber z možností</p>	<p>Přřad' správnou slabiku, aby slovo dávalo smysl __šek</p>	
<p>Doplnění první slabiky Š (a předchozí písmena) ≡ 15 otázek ⌚ ∞ min 🏃 obtížnost 1 EKPFAS 🗑️ výber z možností</p>	<p>Přřad' správnou slabiku, aby slovo dávalo smysl __ši</p>	
<p> Doplnění první nebo druhé slabiky Š (a předchozí písmena) ≡ 10 otázek ⌚ ∞ min 🏃 obtížnost 1 RAVGSF 🗑️ výber z možností</p>	<p>Přřad' správnou slabiku, aby slovo dávalo smysl __pek</p>	
<p>Doplnění první nebo druhé slabiky Š (a předchozí písmena) ≡ 15 otázek ⌚ ∞ min 🏃 obtížnost 1 TECDFG 🗑️ výber z možností</p>	<p>Přřad' správnou slabiku, aby slovo dávalo smysl Lu__</p>	

**Rozpoznání písmena R**

obrázek, vždy písmeno

≡ 5 otázek ⌚ ∞ min 🧑🏫 obtížnost 1

VDEPBT ano / ne

Začíná slovo na písmenko R?

**Rozpoznání písmena R**

obrázek, pozice písmena

≡ 5 otázek ⌚ ∞ min 🧑🏫 obtížnost 1

PCEFAV ano / ne

Je někde uprostřed slova písmenko R?

**Rozpoznání písmena R**

obrázek, různá písmenka

≡ 5 otázek ⌚ ∞ min 🧑🏫 obtížnost 1

NUFLAS ano / ne

Začíná slovo na písmenko R?

**Rozpoznání písmen R (a další)**

psací, tiskací, malé, velké

≡ 10 otázek ⌚ ∞ min 🧑🏫 obtížnost 1

UPAHGD výběr z možností

Zvol malé tiskací písmeno š

**Složení písmen, aby to bylo slovo**

R (a předchozí písmena)

≡ 2 otázek ⌚ ∞ min 🧑🏫 obtížnost 1

PSAJDH setřídění

R - e - n - é

**Složení písmen, aby to bylo slovo**

R (a předchozí písmena)

≡ 4 otázek ⌚ ∞ min 🧑🏫 obtížnost 1

MLFEHJ setřídění

r - u - k - a

**Doplnění druhé slabiky**

R (a předchozí písmena)

≡ 10 otázek ⌚ ∞ min 🧑🏫 obtížnost 1

ANGRJE výběr z možností

Přidej správnou slabiku, aby slovo dávalo smysl

Mí_ _

**Doplnění druhé slabiky**

R (a předchozí písmena)

≡ 15 otázek ⌚ ∞ min 🧑🏫 obtížnost 1

ABDTER výběr z možností

Přidej správnou slabiku, aby slovo dávalo smysl

krá_ _

**Doplnění první slabiky**

R (a předchozí písmena)

≡ 10 otázek ⌚ ∞ min 🧑🏫 obtížnost 1

SVHURT výběr z možností

Přidej správnou slabiku, aby slovo dávalo smysl

_ _ ty

**Doplnění první slabiky**

R (a předchozí písmena)

≡ 15 otázek ⌚ ∞ min 🧑🏫 obtížnost 1

DAJPTU výběr z možností

Přidej správnou slabiku, aby slovo dávalo smysl

_ _ da

**Doplnění první nebo druhé slabiky**

R (a předchozí písmena)

≡ 10 otázek ⌚ ∞ min 🧑🏫 obtížnost 1

FAELUP výběr z možností

Přidej správnou slabiku, aby slovo dávalo smysl

pá_ _

**Doplnění první nebo druhé slabiky**

R (a předchozí písmena)

≡ 15 otázek ⌚ ∞ min 🧑🏫 obtížnost 1

GSANPL výběr z možností

Přidej správnou slabiku, aby slovo dávalo smysl

krá_ _

**Rozpoznání písmena C**

obrázek, vždy písmeno

≡ 5 otázek ⌚ ∞ min 🧑🏫 obtížnost 1

BHKAVT ano / ne

Končí slovo na písmenko C?

**Rozpoznání písmena C**

obrázek, pozice písmena

≡ 5 otázek ⌚ ∞ min 🧑🏫 obtížnost 1

LARGVB ano / ne

Je někde uprostřed slova písmenko C?

**Rozpoznání písmena C**







obrázek, různá písmenka

≡ 5 otázek ⌚ ∞ min 🧑🏫 obtížnost 1

BPGASF ano / ne

Začíná slovo na písmenko C?

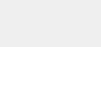

	<p>Rozpoznání písmen C (a další) psací, tiskací, malé, velké ≡ 10 otázek ⌚ ∞ min 🏹 obtížnost 1 HATBLS 🗑️ výběr z možností</p>	Zvol malé tiskací písmeno M	
	<p>Složení písmen, aby to bylo slovo C (a předchozí písmena) ≡ 2 otázek ⌚ ∞ min 🏹 obtížnost 1 JGUVSF 🗑️ setřídění</p>	c - o - p	
	<p>Složení písmen, aby to bylo slovo C (a předchozí písmena) ≡ 4 otázek ⌚ ∞ min 🏹 obtížnost 1 KDACFG 🗑️ setřídění</p>	c - e - n - a	
	<p>Doplnění druhé slabiky C (a předchozí písmena) ≡ 10 otázek ⌚ ∞ min 🏹 obtížnost 1 LHSAGD 🗑️ výběr z možností</p>	Přiraď správnou slabiku, aby slovo dávalo smysl ce__	
	<p>Doplnění druhé slabiky C (a předchozí písmena) ≡ 15 otázek ⌚ ∞ min 🏹 obtížnost 1 CJFADH 🗑️ výběr z možností</p>	Přiraď správnou slabiku, aby slovo dávalo smysl pec__	
	<p>Doplnění první slabiky C (a předchozí písmena) ≡ 10 otázek ⌚ ∞ min 🏹 obtížnost 1 VEGFHB 🗑️ výběr z možností</p>	Přiraď správnou slabiku, aby slovo dávalo smysl __ce	
	<p>Doplnění první slabiky C (a předchozí písmena) ≡ 15 otázek ⌚ ∞ min 🏹 obtížnost 1 BUDGAV 🗑️ výběr z možností</p>	Přiraď správnou slabiku, aby slovo dávalo smysl __nec	
	<p>Doplnění první nebo druhé slabiky C (a předchozí písmena) ≡ 10 otázek ⌚ ∞ min 🏹 obtížnost 1 NTUDVC 🗑️ výběr z možností</p>	Přiraď správnou slabiku, aby slovo dávalo smysl __ka	
	<p>Doplnění první nebo druhé slabiky C (a předchozí písmena) ≡ 15 otázek ⌚ ∞ min 🏹 obtížnost 1 EUBHSA 🗑️ výběr z možností</p>	Přiraď správnou slabiku, aby slovo dávalo smysl __na	
	<p>Slova opačného významu ≡ 2 otázek ⌚ ∞ min 🏹 obtížnost 1 RPAJBS 🗑️ přiřazení</p>	velká - malá kyselá - sladká	
	<p>Rozpoznání písmena H obrázek, vždy písmeno ≡ 5 otázek ⌚ ∞ min 🏹 obtížnost 1 AJRECU 🗑️ ano / ne</p>	Začíná slovo na písmenko H? 	
	<p>Rozpoznání písmena H obrázek, pozice písmena ≡ 5 otázek ⌚ ∞ min 🏹 obtížnost 1 ASTHBN 🗑️ ano / ne</p>	Začíná slovo na písmenko H? 	
	<p>Rozpoznání písmena H obrázek, různá písmenka ≡ 5 otázek ⌚ ∞ min 🏹 obtížnost 1 VADNFG 🗑️ ano / ne</p>	Končí slovo na písmenko H? 	
	<p>Rozpoznání písmen H (a další) psací, tiskací, malé, velké ≡ 10 otázek ⌚ ∞ min 🏹 obtížnost 1 TLSEBF 🗑️ výběr z možností</p>	Zvol velké psací písmeno N	
	<p>Složení písmen, aby to bylo slovo H (a předchozí písmena) ≡ 2 otázek ⌚ ∞ min 🏹 obtížnost 1 UNFRAG 🗑️ setřídění</p>	h - a - d	

**Složení písmen, aby to bylo slovo**

H (a předchozí písmena)

≡ 4 otázky ⌚ ∞ min 🏹 obtížnost 1

PEGTAD ≡-- setřídění

h - r - o - m

**Doplnění druhé slabiky**

H (a předchozí písmena)

≡ 10 otázek ⌚ ∞ min 🏹 obtížnost 1

NVDUSH ≡-- výběr z možnostíPřičad' správnou slabiku, aby slovo dávalo
smysl
dru__**Doplnění druhé slabiky**

H (a předchozí písmena)

≡ 15 otázek ⌚ ∞ min 🏹 obtížnost 1

BCEPHJ ≡-- výběr z možnostíPřičad' správnou slabiku, aby slovo dávalo
smysl
hle__**Doplnění první slabiky**

H (a předchozí písmena)

≡ 10 otázek ⌚ ∞ min 🏹 obtížnost 1

VAJLSE ≡-- výběr z možnostíPřičad' správnou slabiku, aby slovo dávalo
smysl
__ dá**Doplnění první slabiky**

H (a předchozí písmena)

≡ 15 otázek ⌚ ∞ min 🏹 obtížnost 1

CSEJAR ≡-- výběr z možnostíPřičad' správnou slabiku, aby slovo dávalo
smysl
__ dá**Doplnění první nebo druhé slabiky**

H (a předchozí písmena)

≡ 10 otázek ⌚ ∞ min 🏹 obtížnost 1

AFRBET ≡-- výběr z možnostíPřičad' správnou slabiku, aby slovo dávalo
smysl
__ za**Doplnění první nebo druhé slabiky**

H (a předchozí písmena)

≡ 15 otázek ⌚ ∞ min 🏹 obtížnost 1

SGTUPA ≡-- výběr z možnostíPřičad' správnou slabiku, aby slovo dávalo
smysl
__ ha**Rozpoznání písmena B**

obrázek, vždy písmeno

≡ 5 otázek ⌚ ∞ min 🏹 obtížnost 1

SETNAH ≡-- ano / ne

Začíná slovo na písmenko B?

**Rozpoznání písmena B**

obrázek, pozice písmena

≡ 5 otázek ⌚ ∞ min 🏹 obtížnost 1

AFUJNE ≡-- ano / ne

Je někde uprostřed slova písmenko B?

**Rozpoznání písmena B**

obrázek, různá písmenka

≡ 5 otázek ⌚ ∞ min 🏹 obtížnost 1

CBHAGD ≡-- ano / ne

Končí slovo na písmenko B?

**Rozpoznání písmen B (a další)**

psací, tiskací, malé, velké

≡ 10 otázek ⌚ ∞ min 🏹 obtížnost 1

FDUCBP ≡-- výběr z možnostíZvol malé tiskací písmeno **K****Složení písmen, aby to bylo slovo**

B (a předchozí písmena)

≡ 2 otázky ⌚ ∞ min 🏹 obtížnost 1

GHPAEL ≡-- setřídění

b - y - t

**Složení písmen, aby to bylo slovo**

B (a předchozí písmena)

≡ 4 otázky ⌚ ∞ min 🏹 obtížnost 1

DJHALN ≡-- setřídění

n - á - b - y - t - e - k

**Doplnění druhé slabiky**

B (a předchozí písmena)



≡ 10 otázek ⌚ ∞ min 🏹 obtížnost 1

HESFNB ≡-- výběr z možnostíPřičad' správnou slabiku, aby slovo dávalo
smysl
bed__**Doplnění druhé slabiky**

B (a předchozí písmena)

≡ 15 otázek ⌚ ∞ min 🏹 obtížnost 1

JRAGBV ≡-- výběr z možnostíPřičad' správnou slabiku, aby slovo dávalo
smysl
Be__

<p>Doplnění první slabiky B (a předchozí písmena) ≡ 10 otázek ⌚ ∞ min 🏃 obtížnost 1 ETGDVC 🗄️ výber z možností</p>	<p>Přřaď správnou slabiku, aby slovo dávalo smysl _ _ ta</p>	
<p> Doplnění první slabiky B (a předchozí písmena) ≡ 15 otázek ⌚ ∞ min 🏃 obtížnost 1 RUDHCA 🗄️ výber z možností</p>	<p>Přřaď správnou slabiku, aby slovo dávalo smysl _ _ toh</p>	
<p>Doplnění první nebo druhé slabiky B (a předchozí písmena) ≡ 10 otázek ⌚ ∞ min 🏃 obtížnost 1 TPHJAS 🗄️ výber z možností</p>	<p>Přřaď správnou slabiku, aby slovo dávalo smysl _ _ let</p>	
<p> Doplnění první nebo druhé slabiky B (a předchozí písmena) ≡ 15 otázek ⌚ ∞ min 🏃 obtížnost 1 USAETF 🗄️ výber z možností</p>	<p>Přřaď správnou slabiku, aby slovo dávalo smysl _ _ dá</p>	
<p>Rozpoznání písmena Č obrázek, vždy písmeno ≡ 5 otázek ⌚ ∞ min 🏃 obtížnost 1 KRBSF 🗄️ ano / ne</p>	<p>Začíná slovo na písmenko Č? </p>	
<p> Rozpoznání písmena Č obrázek, pozice písmena ≡ 5 otázek ⌚ ∞ min 🏃 obtížnost 1 BGPKER 🗄️ ano / ne</p>	<p>Začíná slovo na písmenko Č? </p>	
<p>Rozpoznání písmena Č obrázek, různá písmena ≡ 5 otázek ⌚ ∞ min 🏃 obtížnost 1 AVJEDH 🗄️ ano / ne</p>	<p>Začíná slovo na písmenko Č? </p>	
<p> Rozpoznání písmen Č (a další) psací, tiskací, malé, velké ≡ 10 otázek ⌚ ∞ min 🏃 obtížnost 1 PASRFG 🗄️ výber z možností</p>	<p>Zvol velké tiskací písmeno Č</p>	
<p>Složení písmen, aby to bylo slovo Č (a předchozí písmena) ≡ 2 otázek ⌚ ∞ min 🏃 obtížnost 1 LGETBD 🗄️ setřídění</p>	<p>m - í - č</p>	
<p> Složení písmen, aby to bylo slovo Č (a předchozí písmena) ≡ 4 otázek ⌚ ∞ min 🏃 obtížnost 1 BAGEDH 🗄️ setřídění</p>	<p>r - ý - č</p>	
<p>Doplnění druhé slabiky Č (a předchozí písmena) ≡ 10 otázek ⌚ ∞ min 🏃 obtížnost 1 VHEPAJ 🗄️ výber z možností</p>	<p>Přřaď správnou slabiku, aby slovo dávalo smysl rá_ _</p>	
<p> Doplnění druhé slabiky Č (a předchozí písmena) ≡ 15 otázek ⌚ ∞ min 🏃 obtížnost 1 CUHLJE 🗄️ výber z možností</p>	<p>Přřaď správnou slabiku, aby slovo dávalo smysl vloč_ _</p>	
<p>Doplnění první slabiky Č (a předchozí písmena) ≡ 10 otázek ⌚ ∞ min 🏃 obtížnost 1 ACJNER 🗄️ výber z možností</p>	<p>Přřaď správnou slabiku, aby slovo dávalo smysl _ _ ča</p>	
<p> Doplnění první slabiky Č (a předchozí písmena) ≡ 15 otázek ⌚ ∞ min 🏃 obtížnost 1 SAEBRT 🗄️ výber z možností</p>	<p>Přřaď správnou slabiku, aby slovo dávalo smysl _ _ ka</p>	
<p>Doplnění první nebo druhé slabiky Č (a předchozí písmena) ≡ 10 otázek ⌚ ∞ min 🏃 obtížnost 1 FSRATU 🗄️ výber z možností</p>	<p>Přřaď správnou slabiku, aby slovo dávalo smysl myč_ _</p>	

**Doplnění první nebo druhé slabiky**

Č (a předchozí písmena)

≡ 15 otázek ⌚ ∞ min 🏹 obtížnost 1

GFTCUP 🗑️ výběr z možnostíPřiraď správnou slabiku, aby slovo dávalo smysl
vloč__**Rozpoznání písmena Ž**

obrázek, vždy písmeno

≡ 5 otázek ⌚ ∞ min 🏹 obtížnost 1

GAFVKP 🗑️ ano / ne

Začíná slovo na písmenko Ž?

**Rozpoznání písmena Ž**

obrázek, pozice písmena

≡ 5 otázek ⌚ ∞ min 🏹 obtížnost 1

VDALRT 🗑️ ano / ne

Je někde uprostřed slova písmenko Ž?

**Rozpoznání písmena Ž**

obrázek, různá písmena

≡ 5 otázek ⌚ ∞ min 🏹 obtížnost 1

SCENHJ 🗑️ ano / ne

Je někde uprostřed slova písmenko Ž?

**Rozpoznání písmen Ž (a další)**

psací, tiskací, malé, velké

≡ 10 otázek ⌚ ∞ min 🏹 obtížnost 1

DGUAPL 🗑️ výběr z možností

Zvol velké psací písmeno ž

**Složení písmen, aby to bylo slovo**

Ž (a předchozí písmena)

≡ 2 otázek ⌚ ∞ min 🏹 obtížnost 1

HDUSLB 🗑️ setřídění

ž - a - b - á - k

**Složení písmen, aby to bylo slovo**

Ž (a předchozí písmena)

≡ 4 otázek ⌚ ∞ min 🏹 obtížnost 1

JALFBV 🗑️ setřídění

ž - á - b - r - a

**Doplnění druhé slabiky**

Ž (a předchozí písmena)

≡ 10 otázek ⌚ ∞ min 🏹 obtížnost 1

FJSAVC 🗑️ výběr z možnostíPřiraď správnou slabiku, aby slovo dávalo smysl
žel__**Doplnění druhé slabiky**

Ž (a předchozí písmena)

≡ 15 otázek ⌚ ∞ min 🏹 obtížnost 1

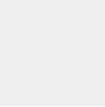
GEFDCA 🗑️ výběr z možnostíPřiraď správnou slabiku, aby slovo dávalo smysl
ža__**Doplnění první slabiky**

Ž (a předchozí písmena)

≡ 10 otázek ⌚ ∞ min 🏹 obtížnost 1

NRGHAS 🗑️ výběr z možnostíPřiraď správnou slabiku, aby slovo dávalo smysl
__va**Doplnění první slabiky**

Ž (a předchozí písmena)

≡ 15 otázek ⌚ ∞ min 🏹 obtížnost 1

JTAVSF 🗑️ výběr z možnostíPřiraď správnou slabiku, aby slovo dávalo smysl
__ky**Doplnění první nebo druhé slabiky**

Ž (a předchozí písmena)

≡ 10 otázek ⌚ ∞ min 🏹 obtížnost 1

KUHEFG 🗑️ výběr z možnostíPřiraď správnou slabiku, aby slovo dávalo smysl
růž__**Doplnění první nebo druhé slabiky**

Ž (a předchozí písmena)

≡ 15 otázek ⌚ ∞ min 🏹 obtížnost 1

LAGRUD 🗑️ výběr z možnostíPřiraď správnou slabiku, aby slovo dávalo smysl
__na**Rozpoznání písmena Ř**

obrázek, vždy písmeno

≡ 5 otázek ⌚ ∞ min 🏹 obtížnost 1

DUGCAB 🗑️ ano / ne

Končí slovo na písmenko Ř?

**Rozpoznání písmena Ř**

obrázek, pozice písmena

≡ 5 otázek ⌚ ∞ min 🏹 obtížnost 1

CEMATU 🗑️ ano / ne

Je někde uprostřed slova písmenko Ř?



Rozpoznání písmena Ř

obrázek, různá písmenka

≡ 5 otázek ⌚ ∞ min 🏹 obtížnost 1

FARUJE ano / ne

Končí slovo na písmenko Ř?



Rozpoznání písmen Ř (a další)

psací, tiskací, malé, velké

≡ 10 otázek ⌚ ∞ min 🏹 obtížnost 1

CLETDH výběr z možností

Zvol velké tiskací písmeno Ř

Složení písmen, aby to bylo slovo

Ř (a předchozí písmena)

≡ 2 otázek ⌚ ∞ min 🏹 obtížnost 1

VACUHH setřídění

ř - e - p - a



Složení písmen, aby to bylo slovo

Ř (a předchozí písmena)

≡ 4 otázek ⌚ ∞ min 🏹 obtížnost 1

ABUPJN setřídění

ř - e - k - a

Doplnění druhé slabiky

Ř (a předchozí písmena)

≡ 10 otázek ⌚ ∞ min 🏹 obtížnost 1

BVELNA výběr z možností

Přiraď správnou slabiku, aby slovo dávalo smysl

ří _ _



Doplnění druhé slabiky

Ř (a předchozí písmena)

≡ 15 otázek ⌚ ∞ min 🏹 obtížnost 1

ECRNBV výběr z možností

Přiraď správnou slabiku, aby slovo dávalo smysl

ko _ _

Doplnění první slabiky

Ř (a předchozí písmena)

≡ 10 otázek ⌚ ∞ min 🏹 obtížnost 1

RATBVC výběr z možností

Přiraď správnou slabiku, aby slovo dávalo smysl

_ _ ře



Doplnění první slabiky

Ř (a předchozí písmena)

≡ 15 otázek ⌚ ∞ min 🏹 obtížnost 1

TSUVCA výběr z možností

Přiraď správnou slabiku, aby slovo dávalo smysl

_ _ čí

Doplnění první nebo druhé slabiky

Ř (a předchozí písmena)

≡ 10 otázek ⌚ ∞ min 🏹 obtížnost 1

UFPCAS výběr z možností

Přiraď správnou slabiku, aby slovo dávalo smysl

_ _ ká



Doplnění první nebo druhé slabiky

Ř (a předchozí písmena)

≡ 15 otázek ⌚ ∞ min 🏹 obtížnost 1

UGTASF výběr z možností

Přiraď správnou slabiku, aby slovo dávalo smysl

_ _ tel

Rozpoznání písmena CH

obrázek, vždy písmeno

≡ 5 otázek ⌚ ∞ min 🏹 obtížnost 1

HPNABX ano / ne

Začíná slovo na písmenko CH?



Rozpoznání písmena CH

obrázek, pozice písmena

≡ 5 otázek ⌚ ∞ min 🏹 obtížnost 1

AJNVUP ano / ne

Začíná slovo na písmenko CH?



Rozpoznání písmena CH

obrázek, různá písmenka

≡ 5 otázek ⌚ ∞ min 🏹 obtížnost 1

GATSER ano / ne

Končí slovo na písmenko CH?



Rozpoznání písmen Ch (a další)

psací, tiskací, malé, velké

≡ 10 otázek ⌚ ∞ min 🏹 obtížnost 1

FDASEG výběr z možností

Zvol velké tiskací písmeno Ch

Složení písmen, aby to bylo slovo

Ch (a předchozí písmena)

≡ 2 otázek ⌚ ∞ min 🏹 obtížnost 1

GHEFAD setřídění

ch - a - t - r - ě



**Složení písmen, aby to bylo slovo**

Ch (a předchozí písmena)

≡ 4 otázek ⌚ ∞ min 🏹 obtížnost 1

RJUGDH ≡-- setřídění

ch - a - b - ý

Doplnění druhé slabiky

Ch (a předchozí písmena)

≡ 10 otázek ⌚ ∞ min 🏹 obtížnost 1

REVDHJ ≡-- výber z možnostíPřřad' správnou slabiku, aby slovo dávalo smysl
chy_ _**Doplnění druhé slabiky**

Ch (a předchozí písmena)

≡ 15 otázek ⌚ ∞ min 🏹 obtížnost 1

DRAHJE ≡-- výber z možnostíPřřad' správnou slabiku, aby slovo dávalo smysl
chla_ _**Doplnění první slabiky**

Ch (a předchozí písmena)

≡ 10 otázek ⌚ ∞ min 🏹 obtížnost 1

GTEJAR ≡-- výber z možnostíPřřad' správnou slabiku, aby slovo dávalo smysl
_ _ chat**Doplnění první slabiky**

Ch (a předchozí písmena)

≡ 15 otázek ⌚ ∞ min 🏹 obtížnost 1

GUTERA ≡-- výber z možnostíPřřad' správnou slabiku, aby slovo dávalo smysl
_ _ ba**Doplnění první nebo druhé slabiky**

Ch (a předchozí písmena)

≡ 10 otázek ⌚ ∞ min 🏹 obtížnost 1

HPERTU ≡-- výber z možnostíPřřad' správnou slabiku, aby slovo dávalo smysl
_ _ na**Doplnění první nebo druhé slabiky**

Ch (a předchozí písmena)

≡ 15 otázek ⌚ ∞ min 🏹 obtížnost 1

JLFTUP ≡-- výber z možnostíPřřad' správnou slabiku, aby slovo dávalo smysl
_ _ va**Rozpoznání písmena F**

obrázek, vždy písmeno

≡ 3 otázek ⌚ ∞ min 🏹 obtížnost 1

JABSHE ≡ ano / ne

Začíná slovo na písmenko F?

**Rozpoznání písmena F**

obrázek, pozice písmena

≡ 5 otázek ⌚ ∞ min 🏹 obtížnost 1

SRABPN ≡ ano / ne

Začíná slovo na písmenko F?

**Rozpoznání písmena F**

obrázek, různá písmenka

≡ 5 otázek ⌚ ∞ min 🏹 obtížnost 1

DFUKAT ≡ ano / ne

Končí slovo na písmenko F?

**Rozpoznání písmen F (a další)**

psací, tiskací, malé, velké

≡ 10 otázek ⌚ ∞ min 🏹 obtížnost 1

KAGUPL ≡-- výber z možností

Zvol velké tiskací písmeno F

Složení písmen, aby to bylo slovo

F (a předchozí písmena)

≡ 2 otázek ⌚ ∞ min 🏹 obtížnost 1

ENDALB ≡-- setřídění

f - í - k - y

**Složení písmen, aby to bylo slovo**

F (a předchozí písmena)

≡ 4 otázek ⌚ ∞ min 🏹 obtížnost 1

CNALBV ≡-- setřídění

f - é - n

Doplnění druhé slabiky

F (a předchozí písmena)







≡ 10 otázek ⌚ ∞ min 🏹 obtížnost 1

VAJNUC ≡-- výber z možnostíPřřad' správnou slabiku, aby slovo dávalo smysl
Fan_ _**Doplnění druhé slabiky**

F (a předchozí písmena)

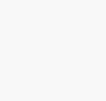
≡ 15 otázek ⌚ ∞ min 🏹 obtížnost 1

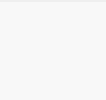
BKENCA ≡-- výber z možnostíPřřad' správnou slabiku, aby slovo dávalo smysl
fa_ _

<p>Doplnění první slabiky F (a předchozí písmena) ≡ 10 otázek ⌚ ∞ min 🏹 obtížnost 1 NARVES 🗑️ výber z možností</p>	<p>Přřad' správnou slabiku, aby slovo dávalo smysl _ _ da</p>	
<p>Doplnění první slabiky F (a předchozí písmena) ≡ 15 otázek ⌚ ∞ min 🏹 obtížnost 1 EUTCSF 🗑️ výber z možností</p>	<p>Přřad' správnou slabiku, aby slovo dávalo smysl _ _ da</p>	
<p>Doplnění první nebo druhé slabiky F (a předchozí písmena) ≡ 10 otázek ⌚ ∞ min 🏹 obtížnost 1 RFUAPG 🗑️ výber z možností</p>	<p>Přřad' správnou slabiku, aby slovo dávalo smysl fo_ _</p>	
<p>Doplnění první nebo druhé slabiky F (a předchozí písmena) ≡ 15 otázek ⌚ ∞ min 🏹 obtížnost 1 TAPSGD 🗑️ výber z možností</p>	<p>Přřad' správnou slabiku, aby slovo dávalo smysl _ _ fra</p>	
<p>Rozpoznání písmena G obrázek, vždy písmeno ≡ 5 otázek ⌚ ∞ min 🏹 obtížnost 1 EMKFJC 🗑️ ano / ne</p>	<p>Začíná slovo na písmenko G? </p>	
<p>Rozpoznání písmena G obrázek, pozice písmena ≡ 5 otázek ⌚ ∞ min 🏹 obtížnost 1 FTVANB 🗑️ ano / ne</p>	<p>Je někde uprostřed slova písmenko G? </p>	
<p>Rozpoznání písmena G obrázek, různá písmena ≡ 5 otázek ⌚ ∞ min 🏹 obtížnost 1 HAPGTU 🗑️ ano / ne</p>	<p>Začíná slovo na písmenko G? </p>	
<p>Rozpoznání písmen G (a další) psací, tiskací, malé, velké ≡ 10 otázek ⌚ ∞ min 🏹 obtížnost 1 UDLFAH 🗑️ výber z možností</p>	<p>Zvol velké tiskací písmeno D</p>	
<p>Složení písmen, aby to bylo slovo G (a předchozí písmena) ≡ 2 otázek ⌚ ∞ min 🏹 obtížnost 1 PHAGEJ 🗑️ setřídění</p>	<p>g - ó - l</p>	
<p>Složení písmen, aby to bylo slovo G (a předchozí písmena) ≡ 4 otázek ⌚ ∞ min 🏹 obtížnost 1 BJADES 🗑️ setřídění</p>	<p>g - r - a - f</p>	
<p>Doplnění druhé slabiky G (a předchozí písmena) ≡ 10 otázek ⌚ ∞ min 🏹 obtížnost 1 NEVHSF 🗑️ výber z možností</p>	<p>Přřad' správnou slabiku, aby slovo dávalo smysl Gus_ _</p>	
<p>Doplnění druhé slabiky G (a předchozí písmena) ≡ 15 otázek ⌚ ∞ min 🏹 obtížnost 1 ARCJFG 🗑️ výber z možností</p>	<p>Přřad' správnou slabiku, aby slovo dávalo smysl Gi_ _</p>	
<p>Doplnění první slabiky G (a předchozí písmena) ≡ 10 otázek ⌚ ∞ min 🏹 obtížnost 1 STAEGD 🗑️ výber z možností</p>	<p>Přřad' správnou slabiku, aby slovo dávalo smysl _ _ ga</p>	
<p>Doplnění první slabiky G (a předchozí písmena) ≡ 15 otázek ⌚ ∞ min 🏹 obtížnost 1 NUSADH 🗑️ výber z možností</p>	<p>Přřad' správnou slabiku, aby slovo dávalo smysl _ _ ga</p>	
<p>Doplnění první nebo druhé slabiky G (a předchozí písmena) ≡ 10 otázek ⌚ ∞ min 🏹 obtížnost 1 FPATHJ 🗑️ výber z možností</p>	<p>Přřad' správnou slabiku, aby slovo dávalo smysl gu_ _</p>	

**Doplnění první nebo druhé slabiky**

G (a předchozí písmena)

≡ 15 otázek ⌚ ∞ min 🧑 obtížnost 1

GLRUJE 🗑️ výběr z možností

Přičiřď správnou slabiku, aby slovo dávalo smysl

- _za

Rozpoznání písmena Ď

obrázek, vždy písmeno

≡ 3 otázky ⌚ ∞ min 🧑 obtížnost 1

RNLGET 🗑️ ano / ne

Končí slovo na písmenko Ď?

**Rozpoznání písmena Ď**

obrázek, pozice písmena

≡ 5 otázek ⌚ ∞ min 🧑 obtížnost 1

GUCEBV 🗑️ ano / ne

Končí slovo na písmenko Ď?

**Rozpoznání písmena Ď**

obrázek, různá písmena

≡ 5 otázek ⌚ ∞ min 🧑 obtížnost 1

JRLDUP 🗑️ ano / ne

Je někde uprostřed slova písmenko Ď?

**Rozpoznání písmen Ď (a další)**

psací, tiskací, malé, velké

≡ 10 otázek ⌚ ∞ min 🧑 obtížnost 1

HBDPER 🗑️ výběr z možností

Zvol malé psací písmeno M

Složení písmen, aby to bylo slovo

Ď (a předchozí písmena)

≡ 2 otázky ⌚ ∞ min 🧑 obtížnost 1

JNELRT 🗑️ setřídění

L - á - d' - a

**Složení písmen, aby to bylo slovo**

Ď (a předchozí písmena)

≡ 4 otázky ⌚ ∞ min 🧑 obtížnost 1

KMJATU 🗑️ setřídění

s - e - d'

Rozpoznání písmena ť

obrázek, vždy písmeno

≡ 3 otázky ⌚ ∞ min 🧑 obtížnost 1

TBCURA 🗑️ ano / ne

Končí slovo na písmenko ť?

**Rozpoznání písmena ť**

obrázek, pozice písmena

≡ 5 otázek ⌚ ∞ min 🧑 obtížnost 1

DPARVC 🗑️ ano / ne

Končí slovo na písmenko ť?

**Rozpoznání písmena ť**

obrázek, různá písmena

≡ 5 otázek ⌚ ∞ min 🧑 obtížnost 1

ETAHPL 🗑️ ano / ne

Je někde uprostřed slova písmenko ť?

**Rozpoznání písmen ť (a další)**

psací, tiskací, malé, velké

≡ 10 otázek ⌚ ∞ min 🧑 obtížnost 1

LAENUP 🗑️ výběr z možností

Zvol velké tiskací písmeno O

Složení písmen, aby to bylo slovo

ť (a předchozí písmena)

≡ 2 otázky ⌚ ∞ min 🧑 obtížnost 1

CUREPL 🗑️ setřídění

V - í - ř - a

**Složení písmen, aby to bylo slovo**

ť (a předchozí písmena)

≡ 4 otázky ⌚ ∞ min 🧑 obtížnost 1

VETULA 🗑️ setřídění

l - a - b - u - ř

Rozpoznání písmena ň

obrázek, vždy písmeno

≡ 2 otázky ⌚ ∞ min 🧑 obtížnost 1

UCVHTA 🗑️ ano / ne

Je někde uprostřed slova písmenko ň?

**Rozpoznání písmena ň**

obrázek, pozice písmena

≡ 3 otázky ⌚ ∞ min 🧑 obtížnost 1

HESTCA 🗑️ ano / ne

Je někde uprostřed slova písmenko ň?



<p>Rozpoznání písmena Ň obrázek, různá písmenka ≡ 5 otázek ⌚ ∞ min 🏃 obtížnost 1 RAVJLK 🗑️ ano / ne</p>	<p>Končí slovo na písmenko Ň? </p> 
<p> Rozpoznání písmen Ň (a další) psací, tiskací, malé, velké ≡ 10 otázek ⌚ ∞ min 🏃 obtížnost 1 BNUVAC 🗑️ výber z možností</p>	<p>Zvol malé tiskací písmeno Ť</p>
<p>Složení písmen, aby to bylo slovo Ň (a předchozí písmena) ≡ 2 otázek ⌚ ∞ min 🏃 obtížnost 1 NBPASC 🗑️ setřídění</p>	<p>k - ů - ň</p> 
<p> Složení písmen, aby to bylo slovo Ň (a předchozí písmena) ≡ 4 otázek ⌚ ∞ min 🏃 obtížnost 1 EVLSCN 🗑️ setřídění</p>	<p>d - l - a - ň</p>
<p>Doplnění druhé slabiky Ď, ť, Ň (a předchozí písmena) ≡ 10 otázek ⌚ ∞ min 🏃 obtížnost 1 REBVNS 🗑️ výber z možností</p>	<p>Přřad' správnou slabiku, aby slovo dávalo smysl pří_ _</p> 
<p> Doplnění druhé slabiky Ď, ť, Ň (a předchozí písmena) ≡ 15 otázek ⌚ ∞ min 🏃 obtížnost 1 TAVGNB 🗑️ výber z možností</p>	<p>Přřad' správnou slabiku, aby slovo dávalo smysl pí_ _</p>
<p>Doplnění první slabiky Ď, ť, Ň (a předchozí písmena) ≡ 10 otázek ⌚ ∞ min 🏃 obtížnost 1 USCDBV 🗑️ výber z možností</p>	<p>Přřad' správnou slabiku, aby slovo dávalo smysl _ _ čet</p> 
<p> Doplnění první slabiky Ď, ť, Ň (a předchozí písmena) ≡ 15 otázek ⌚ ∞ min 🏃 obtížnost 1 PFAHVC 🗑️ výber z možností</p>	<p>Přřad' správnou slabiku, aby slovo dávalo smysl _ _ ta</p>
<p>Doplnění první nebo druhé slabiky Ď, ť, Ň (a předchozí písmena) ≡ 10 otázek ⌚ ∞ min 🏃 obtížnost 1 AGSJCB 🗑️ výber z možností</p>	<p>Přřad' správnou slabiku, aby slovo dávalo smysl _ _ plň</p> 
<p> Doplnění první nebo druhé slabiky Ď, ť, Ň (a předchozí písmena) ≡ 15 otázek ⌚ ∞ min 🏃 obtížnost 1 SDFEAB 🗑️ výber z možností</p>	<p>Přřad' správnou slabiku, aby slovo dávalo smysl pří_ _</p>
<p>Rozpoznání písmen Q (a další) psací, tiskací, malé, velké ≡ 10 otázek ⌚ ∞ min 🏃 obtížnost 1 DHARSF 🗑️ výber z možností</p>	<p>Zvol malé tiskací písmeno H</p> 
<p> Rozpoznání písmen X (a další) psací, tiskací, malé, velké ≡ 10 otázek ⌚ ∞ min 🏃 obtížnost 1 AJDTFG 🗑️ výber z možností</p>	<p>Zvol malé tiskací písmeno Ch</p>
<p>Rozpoznání písmen W (a další) psací, tiskací, malé, velké ≡ 10 otázek ⌚ ∞ min 🏃 obtížnost 1 SEHUGD 🗑️ výber z možností</p>	<p>Zvol velké tiskací písmeno T</p> 
<p> Složení 3 písmen, aby to bylo slovo všechna písmena ≡ 5 otázek ⌚ ∞ min 🏃 obtížnost 1 DAJPEH 🗑️ setřídění</p>	<p>n - o - s</p>
<p>Složení 3 písmen, aby to bylo slovo všechna písmena ≡ 10 otázek ⌚ ∞ min 🏃 obtížnost 1 FTULHJ 🗑️ setřídění</p>	<p>p - á - n</p> 